

LA GRANOTA IBI 2008

MURO D'ALCOI-RACÓ LLOBET- CAVA ARQUEJÀ-MURO D'ALCOI

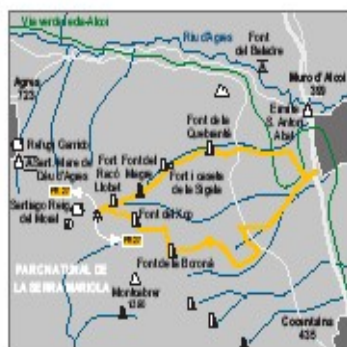

comarca: el Comtat
 recorrido: 12,5 km
 tiempo: 6 h
 dificultad: media
 cartografía: 1:50.000
 Oninyent 820 (28-32) - Alcoy 821 (29-32)
 entidad promotora: C. Excursionista de Muro



Cultivos y vista del Montcabrer, Muro d'Alcoi

Muro d'Alcoi - Racó Llobet

Itinerario:

Muro d'Alcoi - Camino la Quebrantà - Fuente de la Quebrantà - Fuente y caseta de la Sigala - Fuente del Magre - Fuente Racó Llobet, enlace PRV 27 - Fuente del Xop - Fuente de la Boronà - Caseta el Xipreret - Camino les Llorençes - Muro d'Alcoi.

Instalaciones recreativas forestales:

- Refugios:
Santiago Reig del Moral, C. Excursionista de Alcoy; Refugio de Gamido (Agres); Racó de Zamorano (Agres)
- Áreas recreativas:
Santuari Mare de Déu d'Agres (Agres); Font del Moll Mató (Agres); Font del Baladre (Muro d'Alcoi)
www.cma.gva.es/cidam/montes/sendaverde

Lugares de interés:

- Via verde Yecla - Alcoy
- Cocentaina y Muro d'Alcoi, conjunto histórico - artístico
- Fuentes y masías de la zona
- Montcabrer, cumbre de 1390m
- Cava de nieve
- Pantano de Beniamés
- Zona de escalada en roca

Perfil del sendero:

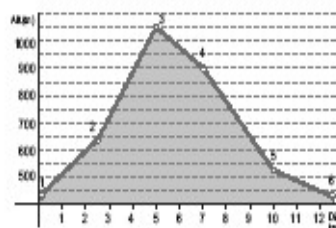

1. Muro d'Alcoi
2. Font de la Quebrantà
3. Font Racó Llobet/ enlace PR-V 27
4. Font de la Boronà
5. Zona de acampada
6. Muro d'Alcoi

La salida del próximo 13 de Diciembre es una excursión nueva, por la ladera este y sureste de Mariola, siguiendo el PRV-56. **Quedaremos a las 9 de la mañana en el Bar La Plana**, junto al puesto de la Cruz Roja y de la gasolinera de Muro, a la izquierda de la carretera de Cocentaina a Muro, para quien venga desde Cocentaina y a la derecha de la misma carretera para el que venga desde el Port d'Albaida (todo queda junto a la venta de San Antonio).

Los primeros 5 km son los más duros, por el camino que pasa junto al Club de Tenis de Muro, en ascensión continua hasta el Mas Llobet. Lo demás, hasta el regreso por la tarde, es coser y cantar. Ascenderemos por el Barranc de la Quebrantà hasta el Racó Llobet, donde comeremos, no sin antes acercarnos hasta la Cava Arquejà de Agres, muestra singular del patrimonio arquitectónico y cultural de la provincia. Tras pasar por varias fuentes (todas con la indicación de no potable...¿?), como la del Racó Llobet, del Xop, de la Boronà y de la Querola, el descenso lo haremos por el camino trazado junto al Barranc de la Querola. **El total del recorrido son unos 15 km**, contando la visita a la Cava Arquejà. Se ruega puntualidad, porque el día, ahora en invierno, es corto.

Saludos. Juanma